

運行ルート／停留所

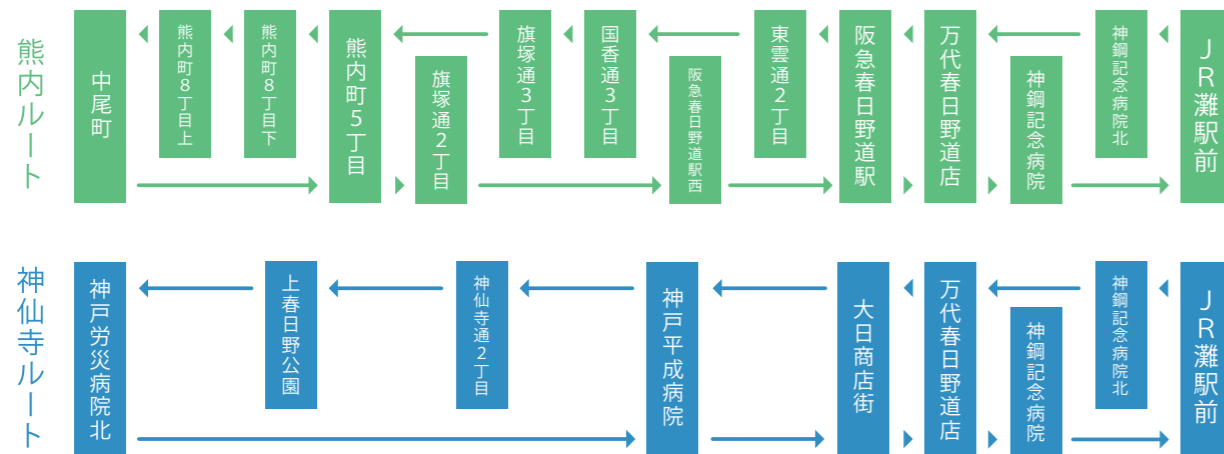

今後の進め方（目標を達成した場合）

今回の試験運行の目標が達成されれば、その結果を検証評価し、必要に応じて運行計画を見直したうえで、さらに季節変動等、長期的な需要を把握するための試験運行（6か月間）を令和4年度に実施します。

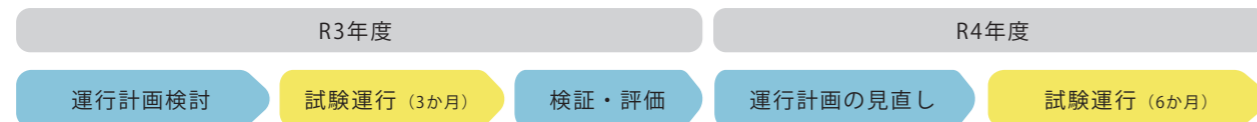

問い合わせ先 中央区まちづくり課 TEL：078-232-4411、都市局公共交通課：078-595-6721

07

NEWS

中央区東部地域

南北交通ニュース



発行：中央区東部の南北交通を考える会

ふきあい南北バスの試験運行を行います！（9月1日(水)より）

令和元年度に実施した試験運行の結果を踏まえ、比較的利用者が多かった中央区東部の山麓地域を対象にアンケート調査を実施し、目的地や目的地までの所要時間等、地域住民の移動ニーズを客観的に把握し、運行内容を再検討してきました。

このたび、運行内容が確定しましたので、下記のとおり、試験運行を実施することになりました。

また、6月に実施しておりましたデザイン投票について、1,379名もの方にご協力をいただきました。ありがとうございました。

今回の試験運行では、検討した運行内容が地域住民のニーズに合ったものかを検証するため、利用者数の目標を定め、その目標が達成できるかを検証します。

目標達成には地域住民の皆さんの「乗って支える」という取り組みが重要です。是非、ご利用ください！

■試験運行の概要

運行主体	中央区東部の南北交通を考える会						
運行事業者	みなと観光バス(株)						
運行期間	令和3年9月1日（水）～11月30日（火）						
運行日	運行期間中の平日・土曜（日祝は運休）						
運行時間帯	9時台～17時台						
車両	ワゴン型車両（乗客定員13名）						
運行ルート	<table border="0"> <tr> <td>熊内ルート</td> <td>神仙寺ルート</td> </tr> <tr> <td>熊内町 - 万代 - JR灘駅</td> <td>神仙寺 - 万代 - JR灘駅</td> </tr> <tr> <td>7便</td> <td>7便</td> </tr> </table>	熊内ルート	神仙寺ルート	熊内町 - 万代 - JR灘駅	神仙寺 - 万代 - JR灘駅	7便	7便
熊内ルート	神仙寺ルート						
熊内町 - 万代 - JR灘駅	神仙寺 - 万代 - JR灘駅						
7便	7便						
停留所	19か所						
運賃	大人210円 小人110円 未就学児無料 ※回数券11枚綴り2,100円（ジャパンファーマシー灘駅前店で販売しています） ※敬老・福祉バス・ICカード利用不可						



利用者数の目標 **95**人/日

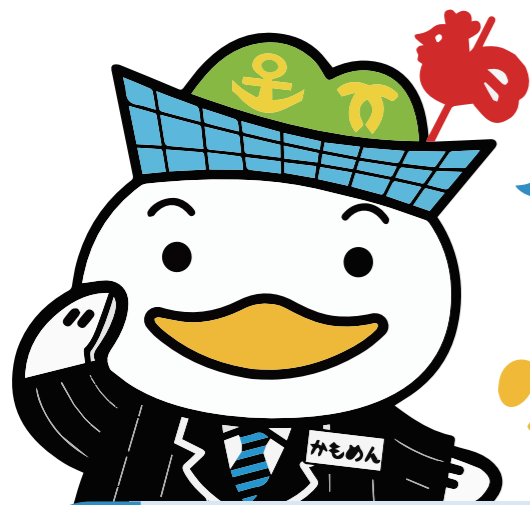

令和3年度試験運行は
9/1(水)~11/30(火)までだもめ!

大人 210 円 小人 110 円

※敬老・福祉パス・ICカード利用不可

ラッピング車両が目印! /



ふきあい南北バス時刻表

神仙寺ルート

JR灘駅前 (神仙寺通方面)	9:01	10:01	11:21	13:01	14:01	15:21	16:41	JR灘駅前 (神仙寺通方面)
神鋼記念病院北	9:04	10:04	11:24	13:04	14:04	15:24	16:44	神鋼記念病院北
万代春日野道店	9:06	10:06	11:26	13:06	14:06	15:26	16:46	万代春日野道店
大日商店街	9:08	10:08	11:28	13:08	14:08	15:28	16:48	大日商店街
神戸平成病院	9:11	10:11	11:31	13:11	14:11	15:31	16:51	神戸平成病院
神仙寺通2丁目	9:14	10:14	11:34	13:14	14:14	15:34	16:54	神仙寺通2丁目
上春日野公園	9:16	10:16	11:36	13:16	14:16	15:36	16:56	上春日野公園
神戸労災病院北	9:17	10:17	11:37	13:17	14:17	15:37	16:57	神戸労災病院北
神戸平成病院 (JR灘駅方面)	9:19	10:19	11:39	13:19	14:19	15:39	16:59	神戸平成病院 (JR灘駅方面)
大日商店街 (JR灘駅方面)	9:21	10:21	11:41	13:21	14:21	15:41	17:01	大日商店街 (JR灘駅方面)
万代春日野道店 (JR灘駅方面)	9:23	10:23	11:43	13:23	14:23	15:43	17:03	万代春日野道店 (JR灘駅方面)
神鋼記念病院 (JR灘駅方面)	9:24	10:24	11:44	13:24	-	-	-	神鋼記念病院 (JR灘駅方面)
JR灘駅前 (着)	9:27	10:27	11:47	13:27	14:27	15:47	17:07	JR灘駅前 (着)

熊内ルート

JR灘駅前 (熊内町方面)	9:28	10:48	12:28	13:28	14:48	16:08	17:08	JR灘駅前 (熊内町方面)
神鋼記念病院北	9:31	10:51	12:31	13:31	14:51	16:11	17:11	神鋼記念病院北
万代春日野道店	9:33	10:53	12:33	13:33	14:53	16:13	17:13	万代春日野道店
阪急春日野道駅 (市バス共用)	9:35	10:55	12:35	13:35	14:55	16:15	17:15	阪急春日野道駅 (市バス共用)
東雲通2丁目 (市バス共用)	9:36	10:56	12:36	13:36	14:56	16:16	17:16	東雲通2丁目 (市バス共用)
国香通3丁目	9:37	10:57	12:37	13:37	14:57	16:17	17:17	国香通3丁目
旗通3丁目	9:39	10:59	12:39	13:39	14:59	16:19	17:19	旗塚通3丁目
熊内町5丁目	9:42	11:02	12:42	13:42	15:02	16:22	17:22	熊内町5丁目
熊内町8丁目下	9:43	11:03	12:43	13:43	15:03	16:23	17:23	熊内町8丁目下
熊内町8丁目上	9:44	11:04	12:44	13:44	15:04	16:24	17:24	熊内町8丁目上
中尾町	9:46	11:06	12:46	13:46	15:06	16:26	17:26	中尾町
熊内町5丁目 (JR灘駅方面)	9:47	11:07	12:47	13:47	15:07	16:27	17:27	熊内町5丁目 (JR灘駅方面)
旗塚通2丁目 (JR灘駅方面)	9:49	11:09	12:49	13:49	15:09	16:29	17:29	旗塚通2丁目 (JR灘駅方面)
阪急春日野道駅西	9:51	11:11	12:51	13:51	15:11	16:31	17:31	阪急春日野道駅西
阪急春日野道駅	9:53	11:13	12:53	13:53	15:13	16:33	17:33	阪急春日野道駅
万代春日野道店 (JR灘駅方面)	9:55	11:15	12:55	13:55	15:15	16:35	17:35	万代春日野道店 (JR灘駅方面)
神鋼記念病院 (JR灘駅方面)	9:57	11:17	12:57	13:57	-	-	-	神鋼記念病院 (JR灘駅方面)
JR灘駅前 (着)	10:00	11:20	13:00	14:00	15:20	16:40	17:40	JR灘駅前 (着)