北区淡河町の概要

参考資料3

概　要

・市の北部に位置する町

・全域が市街化調整区域

人口：　2,451人　世帯数：　1,175世帯

面積：　38.0km²　高齢化率：　42.3%

（全市平均：　28.5%）

※住民基本台帳（R3.6末現在）

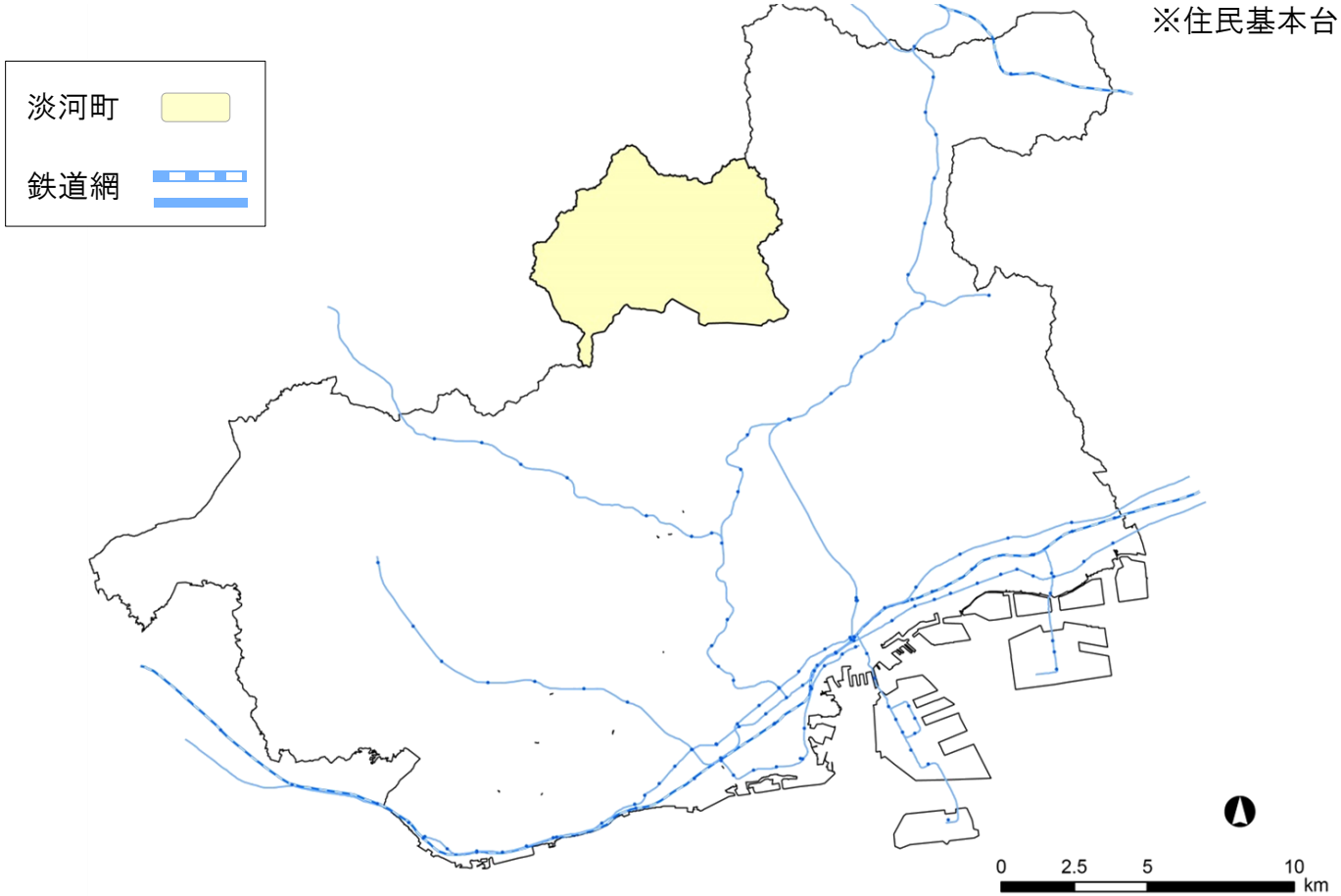

北区淡河町の概要（交通）

交　通

・淡河町内を、三木方面・三田方面を結ぶバスと、三宮方面と吉川方面を結ぶバスが運行している。

北区淡河町の概要（施設）

施　設
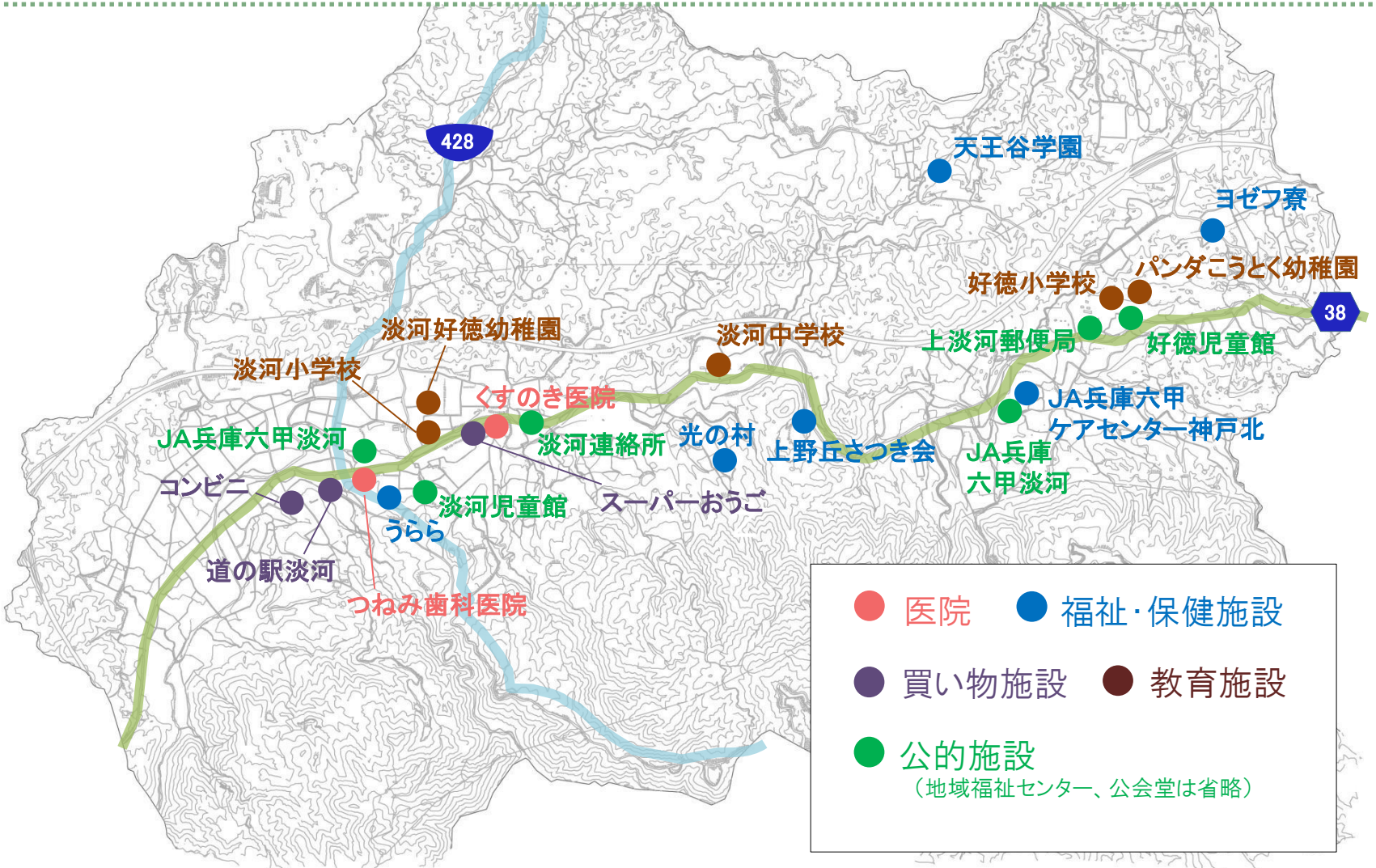
・三木市・三田市方面への道路を中心に施設が立地している。